

LA462 Circuito con red compacta de MT y 34,5 kV instalación de separadores en NORMA TÉCNICA

| | |
|-----------------------|-----------------------------|
| Elaborado por: | Revisado por: |
| DPTO. DE PROGRAMACIÓN | COMITÉ DE NORMAS |
| Revisión #: | Entrada en vigencia: |
| LA 462 | 04/06/2013 |



Esta información ha sido extractada de la plataforma Likinormas de Codensa en donde se encuentran las normas y especificaciones técnicas. Consulte siempre la versión actualizada en <http://likinormas.micodensa.com/>



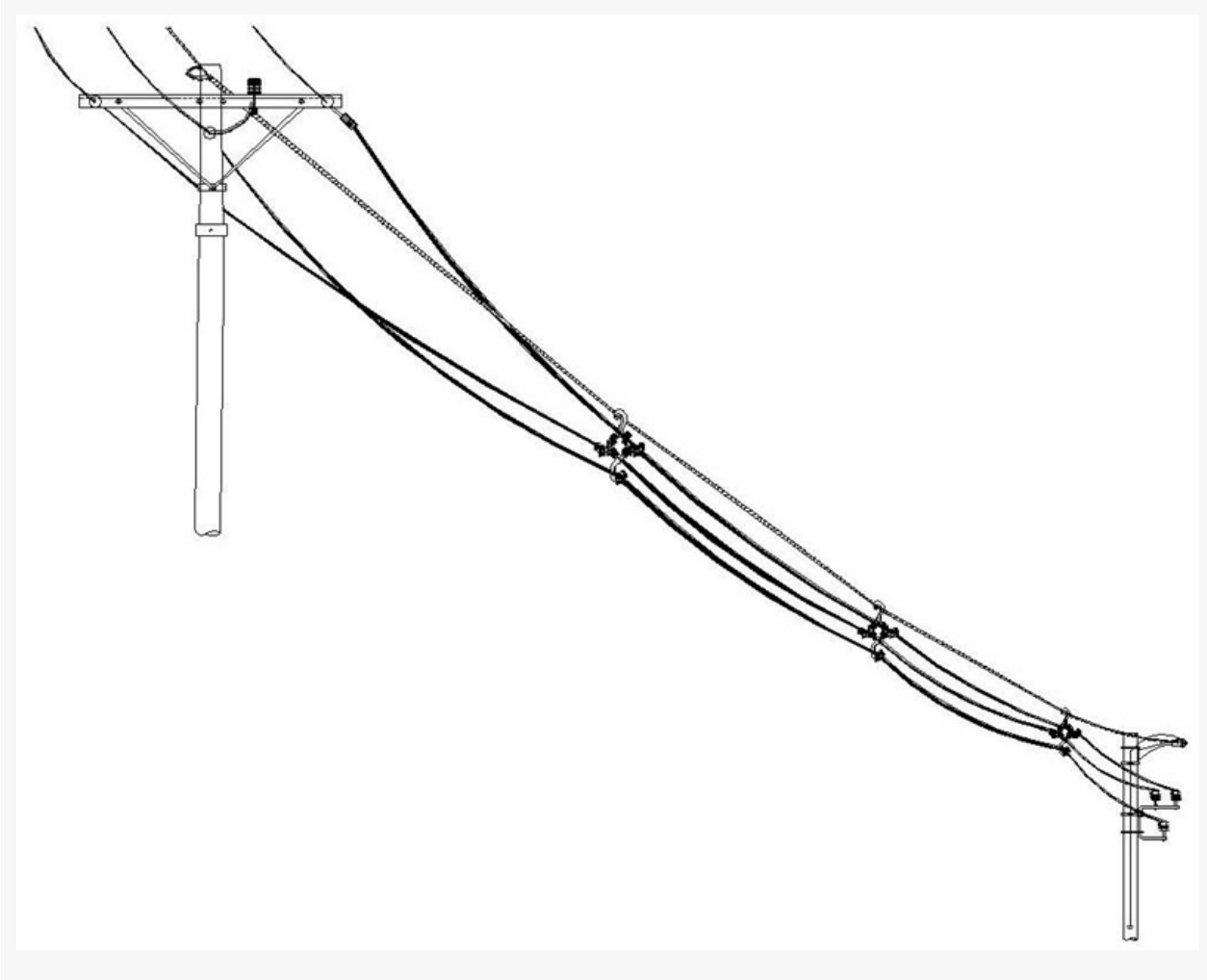

LISTA DE MATERIALES

| SÍMB. | CANT. | CÓDIGO SAP | ESP. TÉCNICA | DESCRIPCIÓN |
|-------|-------|------------|--------------|---------------------------|
| a45 | 3 | 6788605 | E-MT-027 | Espaciador angular 15kV |
| a46 | 3 | | E-MT-027 | Espaciador angular 34.5kV |

NOTAS:

Los espaciadores deben ubicarse a una distancia de 7 a 10 m medidos desde el poste en ambos sentidos. Entre espaciadores se instalarán cada 10 m.